Autodetailing w Sobiesław Zasada Automotive

"Zmrożenie lakieru" w Mercedesie EQC400

Tym razem w nasze ręce trafiło auto, które miało być prezentem urodzinowym.
Oryginalnie w kolorze czarnym metalik, za naszą namową Klient zdecydował się na zabieg zabezpieczenia nowego auta folią poliuretanową, która jest najlepszą na rynku formą ochrony powierzchni lakierniczej.

Dzięki folii XPEL STEALTH, oprócz zabezpieczenia lakieru uzyskaliśmy efekt wizualny w postaci tak zwanego "zmrożenia lakieru". Satynowo-matowe wykończenie lakieru zmienia całkowicie postrzeganie tego samego modelu EQC. W ten prosty sposób klient uzyskał dwa efekty w jednej usłudze, najlepsza ochrona lakieru oraz nietuzinkowy wygląd samochodu.
(z informacji z pierwszej ręki wiemy, że auto na Jubilatce zrobiło efekt "WOW", nam również bardzo spodobał się ten projekt).

Wygląd zewnętrzny to jedno, ale najważniejszymi zaletami zastosowania na samochodzie folii poliuretanowej są:
- ochrona przed odpryskami
- ochrona przed otarciami
- ochrona przed rysami
- ochrona przed wandalizmem
- ochrona przed agresywną chemią
- ochrona przed warunkami atmosferycznymi
- hydrofobowość folii, łatwiejsze dbanie o czystość
- właściwości samoregeneracji (drobne rysy znikają pod wpływem ciepła) i wiele innych.

Mercedes-Benz
The best or nothing.

Maciej Siadek
Kierownik Działu Auto Detalingu

Oddział Zawiła
30-442 Kraków, ul. Zawiła 3

maciej.siadek@zasadaauto.pl
mob. +48 661 750 106

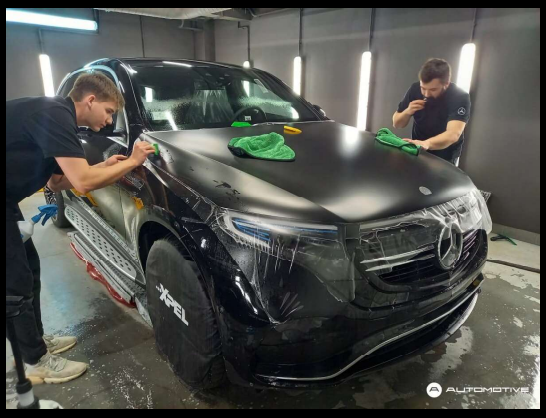

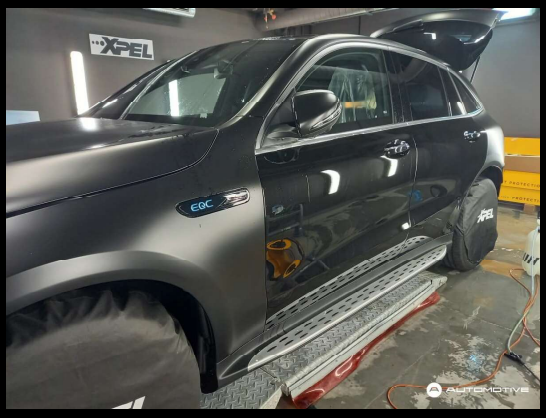

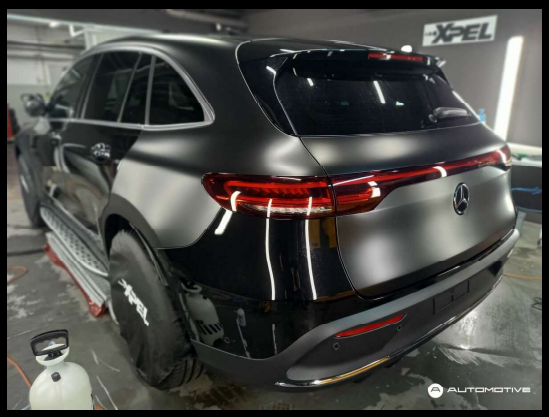

Mercedes-Benz
The best or nothing.

Maciej Siadek
Kierownik Działu Auto Detalingu

Oddział Zawiła
30-442 Kraków, ul. Zawiła 3

maciej.siadek@zasadaauto.pl
mob. +48 661 750 106